

# Il rialzo di seno mascellare con osso autologo

La restitutio ad integrum e  
l'inquadramento otorinolaringoiatrico

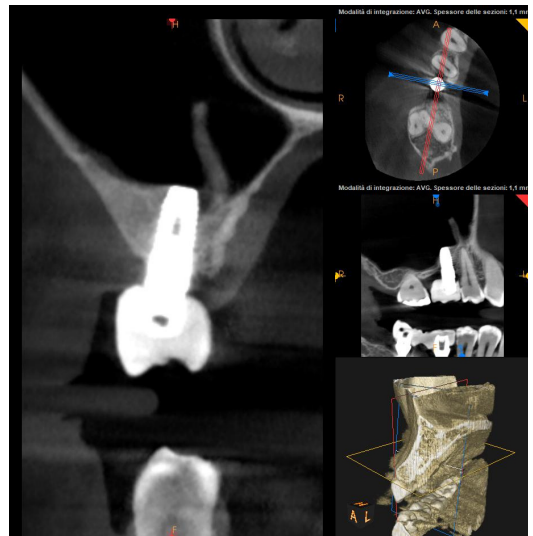
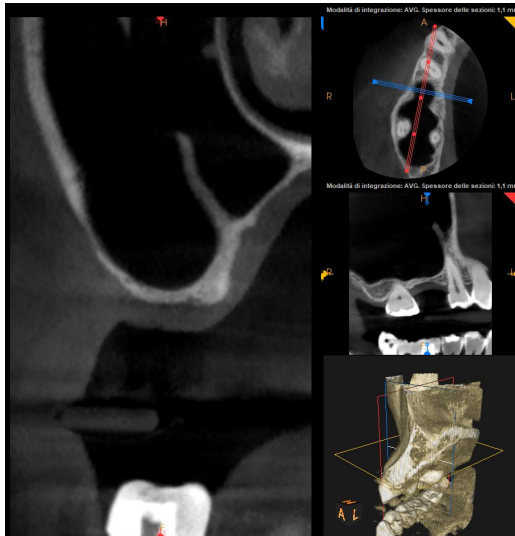

## Massimiliano Cancelleri

con la partecipazione di  
Marianna Albesano

19 - 20 aprile 2024  
Mech & Human Headquarters

# Profilo Relatori



## Massimiliano Cancelleri

Si laurea a Pavia con 110 e lode, segue Corsi di perfezionamento in chirurgia ricostruttiva presso le Università di Parigi Saint Pierre University, Lione Accademia di Anatomia Umana e Vienna.

Master di Implantologia Avanzata presso Istituto Ortopedico di Milano Galeazzi.

Master Di Implantologia Avanzata presso Università di Modena.

Frequenta numerosi corsi su GBR e chirurgia mucogengivale.

Da oltre 15 anni si occupa prevalentemente di chirurgia ossea ricostruttiva con tecnica GBR mediante l'impiego di mesh in titanio.



## Marianna Albesano

Laureata in Medicina e Chirurgia presso l'Università degli Studi di Torino nel 2014 con specializzazione in Otorinolaringoiatria conseguita nel 2019 presso l'Università degli Studi Roma Tor Vergata - Università degli Studi dell'Aquila, dove ha prestato servizio come medico specializzando fino al 2019.

Dal 2020 la Dott. Marianna Albesano è Chirurgo Specialista presso diverse strutture a Torino e provincia, oltre che medico volontario in Tanzania per Anemon Onlus.

## Abstract del corso

Il corso di chirurgia del seno mascellare è rivolto a clinici che vogliono risolvere la problematica derivante dai deficit ossei. In questa sede con osso autologo e la *restitutio ad integrum* verranno affrontate le problematiche otorinolaringoiatriche con casi clinici e loro risoluzione. Verranno valutate le soluzioni agli svuotamenti del seno mascellare anche a seguito di fallimenti con biomateriale. Seguiranno prove su reperti anatomici.

## Venerdì 19 aprile

- 9.00** Registrazione partecipanti
- 9.30** **Massimiliano Cancelleri - concetti base sul rialzo di seno**  
Introduzione al rialzo di seno  
La biologia e il rialzo di seno  
Il rialzo di seno con osso autologo e con biomateriali
- 11.15** Coffee break
- 11.30** **Marianna Albesano - il punto di vista dell'otorinolaringoiatria**  
Cenni di anatomia e fisiologia del distretto rinosinusale  
Inquadramento del paziente affetto da patologia rinosinusale (clinica e diagnosi)  
Controindicazioni assolute e relative al rialzo di seno mascellare  
Cenni di trattamento della patologia rinosinusale  
Casi clinici
- 13.30** Lunch break
- 14.30** **Massimiliano Cancelleri - le tecniche chirurgiche**  
La tecnica chirurgica per via crestale: quando, come e perché  
La tecnica chirurgica per via laterale: quando, come e perché
- 16.00** Coffee break
- 16.30** Analisi dei casi clinici  
Analisi e risoluzione delle complicanze
- 18.00** Fine dei lavori
- 

## Sabato 20 aprile

- 9.00** Attività pratica con intervento completo di rialzo di seno con osso autologo su tessuti animali - prima parte
- 11.15** Coffee break
- 11.30** Attività pratica con intervento completo di rialzo di seno con osso autologo su tessuti animali - seconda parte
- 14.00** Fine dei lavori

# INFORMAZIONI

## CALENDARIO

Venerdì 19 Aprile dalle ore 9.00 alle ore 18.00 e Sabato 20 Aprile 2024 dalle ore 9.00 alle ore 14.00

## NUMERO PARTECIPANTI

Massimo 12

## QUOTA E MODALITÀ DI PARTECIPAZIONE

La quota di partecipazione è pari a 900 € + IVA e comprende corso, coffee break e pranzo del sabato. Il pagamento deve essere effettuato tramite bonifico bancario in una o due soluzioni. Nel caso di due soluzioni la prima quota (equivalente al 50%) va versata entro il 15 ottobre 2023.

Di seguito le coordinate bancarie: Unicredit Banca Filiale di Padova

IT 91 F 02008 12140 000101711470 - Beneficiario: Mech & Human Srl

Causale del versamento: Nominativo partecipante e codice corso CF24IMPPT102

## MODALITÀ DI CANCELLAZIONE

In caso di mancata partecipazione al corso verrà effettuato un rimborso pari al 50% della quota di iscrizione solamente nel caso in cui essa venga comunicata tramite email all'indirizzo [marketing@mech-human.com](mailto:marketing@mech-human.com) entro 15 giorni dalla data di inizio del corso.

In caso di cancellazione del corso da parte di Mech & Human il partecipante potrà scegliere tra un rimborso completo oppure conservare la quota versata per la successiva edizione del corso.

---

## SCHEDA DI PARTECIPAZIONE

Da compilare e inviare via mail all'indirizzo [marketing@mech-human.com](mailto:marketing@mech-human.com) oppure via WhatsApp al numero 3666171173

COGNOME \_\_\_\_\_ NOME \_\_\_\_\_

RAGIONE SOCIALE \_\_\_\_\_

P. IVA E CODICE FISCALE \_\_\_\_\_

CODICE UNICO \_\_\_\_\_ COMUNE \_\_\_\_\_

CAP \_\_\_\_\_ CELLULARE \_\_\_\_\_

EMAIL \_\_\_\_\_

DATA \_\_\_\_\_ FIRMA \_\_\_\_\_

**MECH & HUMAN**®

Hi-tech Biomedical Technologies

### SEGRETERIA ORGANIZZATIVA

Mech & Human Srl

Via dell'Innovazione, 22 - 36040

Grisignano di Zocco (VI) - Tel. 3666171173

Email: [marketing@mech-human.com](mailto:marketing@mech-human.com)