

Il rialzo di seno mascellare con osso autologo

La restitutio ad integrum e
l'inquadratura otorinolaringoiatrica

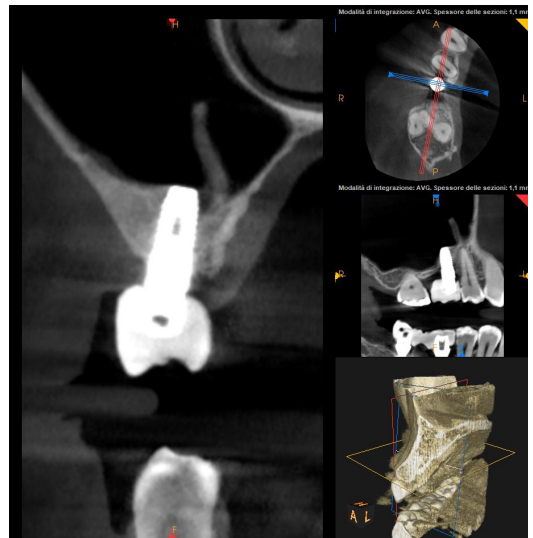
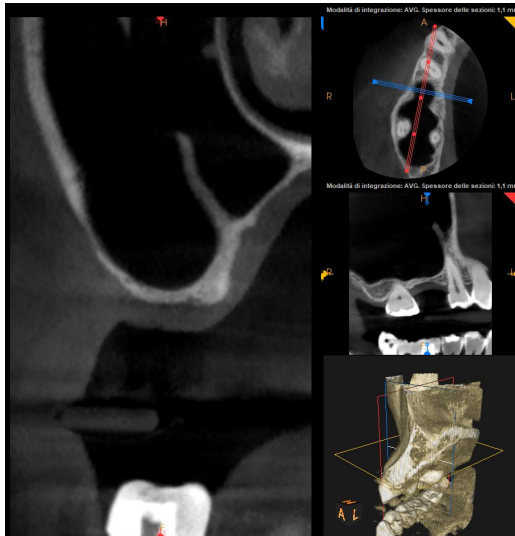

Massimiliano Cancelleri

con la partecipazione di
Marianna Albesano

23 - 24 febbraio 2024
Mech & Human Headquarters

Profilo Relatori



Massimiliano Cancelleri

Si laurea a Pavia con 110 e lode, segue Corsi di perfezionamento in chirurgia ricostruttiva presso le Università di Parigi Saint Pierre University, Lione Accademia di Anatomia Umana e Vienna.

Master di Implantologia Avanzata presso Istituto Ortopedico di Milano Galeazzi.

Master Di Implantologia Avanzata presso Università di Modena.

Frequenta numerosi corsi su GBR e chirurgia mucogengivale.

Da oltre 15 anni si occupa prevalentemente di chirurgia ossea ricostruttiva con tecnica GBR mediante l'impiego di mesh in titanio.



Marianna Albesano

Laureata in Medicina e Chirurgia presso l'Università degli Studi di Torino nel 2014 con specializzazione in Otorinolaringoiatria conseguita nel 2019 presso l'Università degli Studi Roma Tor Vergata - Università degli Studi dell'Aquila, dove ha prestato servizio come medico specializzando fino al 2019.

Dal 2020 la Dott. Marianna Albesano è Chirurgo Specialista presso diverse strutture a Torino e provincia, oltre che medico volontario in Tanzania per Anemon Onlus.

Abstract del corso

Il corso di chirurgia del seno mascellare è rivolto a clinici che vogliono risolvere la problematica derivante dai deficit ossei. In questa sede con osso autologo e la *restitutio ad integrum* verranno affrontate le problematiche otorinolaringoiatriche con casi clinici e loro risoluzione. Verranno valutate le soluzioni agli svuotamenti del seno mascellare anche a seguito di fallimenti con biomateriale. Seguiranno prove su reperti anatomici.

Venerdì 23 febbraio

- 9.00** Registrazione partecipanti
- 9.30** **Massimiliano Cancelleri - concetti base sul rialzo di seno**
Introduzione al rialzo di seno
La biologia e il rialzo di seno
Il rialzo di seno con osso autologo e con biomateriali
- 11.15** Coffee break
- 11.30** **Marianna Albesano - il punto di vista dell'otorinolaringoiatria**
Cenni di anatomia e fisiologia del distretto rinosinusale
Inquadramento del paziente affetto da patologia rinosinusale (clinica e diagnosi)
Controindicazioni assolute e relative al rialzo di seno mascellare
Cenni di trattamento della patologia rinosinusale
Casi clinici
- 13.30** Lunch break
- 14.30** **Massimiliano Cancelleri - le tecniche chirurgiche**
La tecnica chirurgica per via crestale: quando, come e perché
La tecnica chirurgica per via laterale: quando, come e perché
- 16.00** Coffee break
- 16.30** Analisi dei casi clinici
Analisi e risoluzione delle complicanze
- 18.00** Fine dei lavori
-

Sabato 24 febbraio

- 9.00** Attività pratica con intervento completo di rialzo di seno con osso autologo su tessuti animali - prima parte
- 11.15** Coffee break
- 11.30** Attività pratica con intervento completo di rialzo di seno con osso autologo su tessuti animali - seconda parte
- 13.00** Fine dei lavori

INFORMAZIONI

CALENDARIO

Venerdì 23 Febbraio dalle ore 9.00 alle ore 18.00 e Sabato 24 Febbraio 2024 dalle ore 9.00 alle ore 13.00

NUMERO PARTECIPANTI

Massimo 12

QUOTA E MODALITÀ DI PARTECIPAZIONE

La quota di partecipazione è pari a 900 € + IVA e comprende corso, coffee break e pranzo del sabato. Il pagamento deve essere effettuato tramite bonifico bancario in una o due soluzioni. Nel caso di due soluzioni la prima quota (equivalente al 50%) va versata entro il 15 settembre 2023.

Di seguito le coordinate bancarie: Unicredit Banca Filiale di Padova

IT 91 F 02008 12140 000101711470 - Beneficiario: Mech & Human Srl

Causale del versamento: Nominativo partecipante e codice corso CF24IMPPTI01

MODALITÀ DI CANCELLAZIONE

In caso di mancata partecipazione al corso verrà effettuato un rimborso pari al 50% della quota di iscrizione solamente nel caso in cui essa venga comunicata tramite email all'indirizzo marketing@mech-human.com entro 15 giorni dalla data di inizio del corso.

In caso di cancellazione del corso da parte di Mech & Human il partecipante potrà scegliere tra un rimborso completo oppure conservare la quota versata per la successiva edizione del corso.

SCHEDA DI PARTECIPAZIONE

Da compilare e inviare via mail all'indirizzo marketing@mech-human.com oppure via WhatsApp al numero 3666171173

COGNOME _____ NOME _____

RAGIONE SOCIALE _____

P. IVA E CODICE FISCALE _____

CODICE UNICO _____ COMUNE _____

CAP _____ CELLULARE _____

EMAIL _____

DATA _____ FIRMA _____

MECH & HUMAN®

Hi-tech Biomedical Technologies

SEGRETERIA ORGANIZZATIVA

Mech & Human Srl

Via dell'Innovazione, 22 - 36040

Grisignano di Zocco (VI) - Tel. 3666171173

Email: marketing@mech-human.com